

# こしがやせいわ



## 理 念

高度な医療で愛し愛される病院

## 基本方針

1. 私たちは、患者様の人権を尊重し、理解と同意のもと満足頂ける医療を提供します。
2. 私たちは、他の医療福祉施設と連携を図り、地域住民の健康を確保するための医療を提供します。
3. 私たちは、医療の質を向上するために自己研鑽します。

## 患者様の権利

1. 良質な医療を平等に受ける権利  
社会的地位、信条、障害の有無などに関わらず、良質な医療を平等に受ける権利があります。
2. 個人としての人格が尊重される権利  
個人の人格、価値観などが尊重され、医療従事者との協力関係のもとで医療行為を受ける権利があります。
3. 十分な説明を受ける権利  
自分が受ける治療の効果や危険性、他の治療方法の有無などについて十分な説明を受ける権利があります。
4. 自分が受ける医療行為を選択する権利  
治療方法などを自らの意思で選択する権利があります。別の医療機関の意見セカンドオピニオンを聞きたいというご希望も尊重します。
5. 自分が受けている医療について知る権利  
自分が受けている医療について、質問することができ、診療録の開示を求める権利があります。
6. 個人のプライバシーが守られる権利  
診療に関する個人情報やプライバシーは厳正に保護される権利があります。

常勤医師  
の  
紹介



くわはら だいひこ 内 科  
桑原大彦 小児科  
金沢医科大学



おおほり まさあき 整 形 科  
大堀正明 外 科  
獨協医科大学  
整形外科学会認定医



い で あきたけ 外 科  
井出明毅  
群馬大学  
日本医師会認定産業医  
日本外科学会専門医



なかがわ あきら 内 科  
中川 晃 (呼吸器)  
東京大学



ほんごうしんいちろう 内 科  
本郷進一郎 (消化器)  
獨協医科大学



ほそむら みきお 内 科  
細村幹夫 (呼吸器)  
秋田大学  
日本外科学会認定医



たけもと しゅんじ 整 形 科  
竹本俊二 外 科  
東京医科大学



やまむら よしひろ 外 科  
山村芳弘  
獨協医科大学



ふじた あきひこ 麻酔科  
藤田晃彦  
秋田大学  
麻酔科指導医



ほさか こうじ 整 形 科  
保坂幸司 外 科  
獨協医科大学



ほこしま あきら 内 科  
箱島明  
東京医科大学大学院  
日本外科学会認定医

外 来 診 療 表



診療時間 AM 9:00~13:00 / PM 14:00~17:30

	月		火		水		木		金		土
	AM	PM	AM	PM	AM	PM	AM	PM	AM	PM	AM
内 科	●	●	●	●	●	●	●	●	●	●	●
小 児 科	●	●	●	●	●	●	●	●	●	●	●
外 科 乳腺・肛門・消化器	●	●	●	●	●		●	●	●	●	●
整形外科	●	●	●	●	●	●	●		●	●	●
院長外来	●		●		●		●		●		●
脳 外 科		●					●				
泌尿器科								●			
形成外科			●	●					●	●	



院長

さがら てつろ  
相良 哲郎 外科

東京医科歯科大学

院外誌2回目の発行です。この小誌は、当院の活動状況を多くの人に知ってもらう事で病院がより身近な親しみのあるものとして扱えられ、有効に利用して頂けるようになる事を目的としています。

これまで長年に亘って当院を利用して頂いている方でも、直接に関わる医師や看護師以外の事は案外知らない事が多いかもしれないし、当院を本当に有効利用なさっていない場合も随分あると思います。

又、医師の異動や勤務担当の事などは勿論、その専門性等も考慮して自分の一番ためになる利用法を患者さん自身に考えて頂けたら有難いです。

とにかく当院は、地域住民の方にどうしたらお役に立てるかを常に模索していく姿勢でやっていますので、素晴らしい提案を患者さんから沢山頂き、益々地域に根付いた病院にしていく所存です。これからもご支援の程宜しくお願い致します。

## 「訪問リハビリ」ってご存知ですか？

理学療法士 小田嶋 宏子

リハビリテーション科では、平成12年度より介護保険適用の訪問リハビリを開始しました。訪問リハビリとは、積極的に活動量を向上させたい方、機能維持を目的とする方、それぞれの方に合わせて一緒に目標を決め、それに向けてご自宅でリハビリを行うものです。

「ベッド上の生活を余儀なくされている方だけを対象に実施しているのではないか?」とご質問を受ける事が多いのですが、そのような方だけを対象にしている訳ではありません。「体は動くが今ひとつお風呂の入り方に自信がない」とか「玄関の出入りが不安だ」とかを訴えご利用される方もいらっしゃいます。このような場合は、利用者の方やご家族の方への動作指導を実施したり、福祉用具のご相談を行ったりしています。

私共スタッフ一同は、ご高齢の方、障害をお持ちの方が安心してご家庭で生活できるよう、これからもお手伝いさせて頂きたいと思っております。

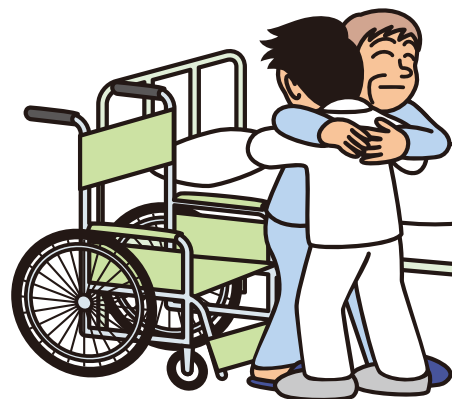

## 「NSTについて」

NST委員会 松永 光代

ここ数年「栄養管理・栄養療法」について、医療現場ではとても関心が高まってきました。「治療やリハビリテーションの効果がなかなか上がらない」とか「予定していた手術ができなくなった」「床ずれができやすくなった」などこれらの事例は、栄養管理・療法と非常に関係が深いという事が明らかになってきたからです。

そのようなことから全国の医療機関ではこれらの問題を打開すべく「NST(栄養サポートチーム)」の導入が急速に広まっています。当院でも栄養管理・療法についての技能を修得した医師3名と栄養士・看護師・各科スタッフで作られた「NST」が活動を始めています。患者様一人一人の栄養状態を定期的に確認し、病気回復への援助・感染症や日常の生活動作低下予防に努めています。また栄養・食事・飲み込みに関するご相談・ご質問にもお答えしています。「NST」の利用をご希望される方は、当院スタッフまでお気軽にお声がけ下さい。



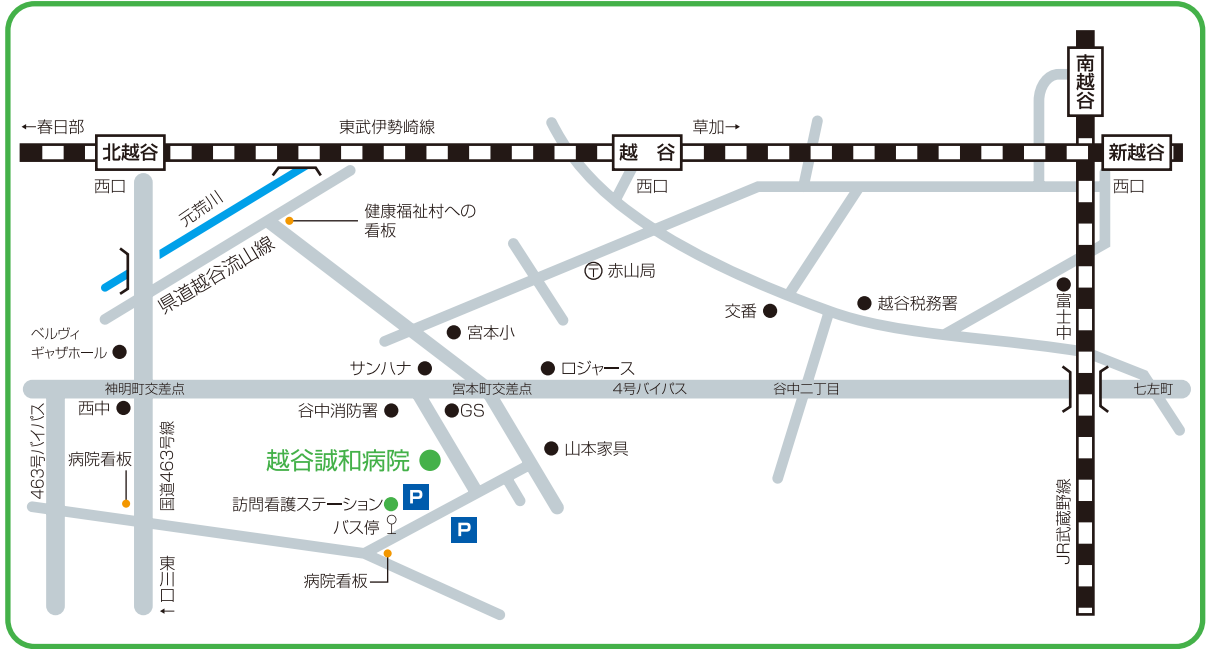

・東武伊勢崎線(日比谷線)(半蔵門線)  
 北越谷駅(西口)→車で7分  
 越谷駅(西口)→車で7分(銀座50分、上野40分)

・武蔵野線  
 南越谷駅→車で10分、東川口駅→車で10分



当院では下記の時刻にて送迎バス(無料)を運行しております。当院へのご診察・ご面会の際はお気軽にご利用下さい。(日・祝祭日・年末年始を除く)

※尚、お急ぎの方は病院西側停留所より、越谷駅行きタローズバスが運行しておりますので、そちらをご利用下さい。(有料)

送迎バス時刻のご案内

北越谷駅西口 発		病院本館前 発	
8	40	(新)・・・新越谷駅行き (北)・・・北越谷駅行き	
9	30	8	
10		9	15(北)
11	15	10	00(新)
12		11	00(北) 45(新)
13	※45	12	
14		13	(出)20(新) ※30(北)
15	※45	14	※15(新)
16		15	※30(北)
新越谷駅西口 発		16	※15(新)
8	00	17	※00(北) ※55(新)
9		18	※40(新)
10	15		
11			
12	00		
13			
14	※30		
15			
16	※30		

※は土曜日運休です。ご注意ください。  
 ※途中下車希望の方はご乗車の際に運転手までお申し出下さい。

タローズバス 越谷駅西口～県民健康福祉村

越谷駅西口 発				誠和病院前 発			
県民健康福祉村行き				越谷駅西口行き			
月～金	時	土・日・祝		月～金	時	土・日・祝	
	50 30	6 45			50 33	6 57	
50 40	17 05	7 12 35 55		52 45 34 25 02	7 18 40		
55 37 07 00	8 20 35 50			53 38 22 8 02 18 33 50			
55 35 10	9 05 20 35 55			54 38 18 9 05 18 38 58			
45 30 11 10	15 35 55			50 28 13 10 18 38 58			
58 40 20 07 11	15 30 50			58 41 23 03 11 13 33 53			
53 35 15 12	10 30 50			50 36 18 12 13 33 53			
48 25 07 13	10 30 50			38 26 08 13 13 33 53			
55 41 20 00 14	10 30 50			55 38 26 03 14 13 33 48			
42 28 17 15	10 30 50			49 25 11 15 08 33 53			
57 40 20 06 16	10 30 50			40 25 03 16 13 33 53			
57 37 17 17	10 30 50			40 20 00 17 13 33 53			
57 37 17 18	10 30 55			40 20 00 18 13 41			
47 32 17 19	15 40			57 30 15 00 19 00 26 48			
47 32 12 20	05 30 55			51 30 15 20 13 41			
42 22 07 21	15 45			43 25 05 21 00 28 45			
42 22 00 22	00 30			25 05 22 16			



医療法人 康麗会 **越谷誠和病院**

〒343-0856 埼玉県越谷市谷中町4-25-5

**TEL.048-966-2711**

URL: //www.seiwa-amg.com.  
 E-mail: //info@seiwa-amg.com.