

こしがやせいわ



理 念

高度な医療で愛し愛される病院

基本方針

1. 私たちは、患者様の人権を尊重し、理解と同意のもと満足頂ける医療を提供します。
2. 私たちは、他の医療福祉施設と連携を図り、地域住民の健康を確保するための医療を提供します。
3. 私たちは、医療の質を向上するために自己研鑽します。

患者様の権利

1. 良質な医療を平等に受ける権利
社会的地位、信条、障害の有無などに関わらず、良質な医療を平等に受ける権利があります。
2. 個人としての人格が尊重される権利
個人の人格、価値観などが尊重され、医療従事者との協力関係のもとで医療行為を受ける権利があります。
3. 十分な説明を受ける権利
自分が受ける治療の効果や危険性、他の治療方法の有無などについて十分な説明を受ける権利があります。
4. 自分が受ける医療行為を選択する権利
治療方法などを自らの意思で選択する権利があります。別の医療機関の意見セカンドオピニオンを聞きたいというご希望も尊重します。
5. 自分が受けている医療について知る権利
自分が受けている医療について、質問することができ、診療録の開示を求める権利があります。
6. 個人のプライバシーが守られる権利
診療に関する個人情報やプライバシーは厳正に保護される権利があります。

常勤医師
の
紹介



くわはら だいひこ 内科
桑原大彦 小児科
金沢医科大学



おおほり まさあき 整形外科
大堀正明 外科
獨協医科大学
整形外科学会認定医



い で あきたけ 外科
井出明毅 外科
群馬大学
日本医師会認定産業医
日本外科学会専門医



なかがわ あきら 内科
中川晃 (呼吸器)
東京大学



ほんごうしんいちろう 内科
本郷進一郎 (消化器)
獨協医科大学



ほそむら みきお 内科
細村幹夫 (呼吸器)
秋田大学
日本外科学会認定医



たけもと しゅんじ 整形外科
竹本俊二 外科
東京医科大学



やまむら よしひろ 外科
山村芳弘 外科
獨協医科大学



ふじた あきひこ 麻酔科
藤田晃彦 麻酔科
秋田大学
麻酔科指導医



はこしま あきら 内科
箱島明 内科
東京医科大学大学院
日本外科学会認定医

GE社製 ProSeed II

高画質と低線量をコンセプトに作られた新しいマルチスライスCTです。

通常の検査はもちろん、お腹の体内脂肪判断(メタボリックシンドロームが気になる方)、頭やお腹の血管撮影(脳動脈瘤や血管塞栓・狭窄の発見)など、いろんな検査に対応可能となっています。

詳しくは、主治医にご相談下さい。当院にかかり付けでなくても、検査可能です。

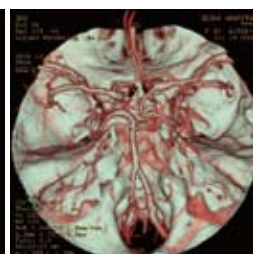
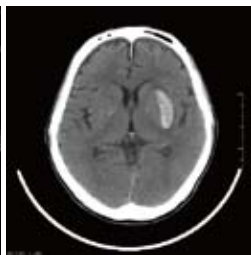



院長

さがら てつろう
相良 哲郎 外科
東京医科歯科大学

当院は開設以来22年になります。これまで越谷西地区の地域医療を担うべくやってきて、どうかその地歩を固めつつあると思います。私自身当院に赴任して17年目になりますが、この間医療そのものが随分と変化をしてきていると思います。今回当院は機能評価機構の受審も受けましたが、その過程で特に感じたことは、医療そのものが患者さんとの関係の中で変わらざるを得ない状況にあるという事です。以前と違うのは、治療法の進歩という事もありますが、患者さんの希望を可能な限り取り入れる方向に移行している事です。言い換えれば、治療の方針の決定に患者さんと御家族が積極的に関わるようになってきています。したがって、これからは患者さん自身にも自分の病気に対する正確な理解が必要となっていますし、その為の情報は可能な限り医師が提供します。それで疑問があれば、セカンド・オピニオンを他の医療機関に聴いてみるのも良い方法だと思います。これからはあくまで自分自身で十分に納得のいく医療を安心して受けられる事をお願い致します。

乳がん検診のすすめ

放射線科 笹川

現在、1年間におよそ3万5千人の女性が乳がんと診断されています。乳がんは、胃がん・大腸がんと並んで、女性に最も多いがんの1つです。乳がんの特徴は、40～50歳代の女性に多くみられ、この20年間で乳がんの発生率も約2倍に増加しています。乳がんで亡くなる女性も、1年間で約1万人と40～50歳代の女性におけるがん死亡原因の23%とこの年代の女性の最も多いがん死亡原因となっています。

マンモグラフィは、乳がんに対して有効な検診であり世界各国でマンモグラフィによる乳がん検診が勧められています。

アメリカやイギリスでは、7割の女性が2～3年に1回は検査を受けています。その結果、乳がんの発生率は増えてますが、乳がんによる死亡率は減っています。日本では、まだ2%くらいで、死亡率が増え続けているのが現状です。当院でも、マンモグラフィ検査を行うことが出来るようになりました。

担当の女性技師が撮影しますので安心して検査を受けることが可能です。ぜひ検査を受けることをお勧め致します。

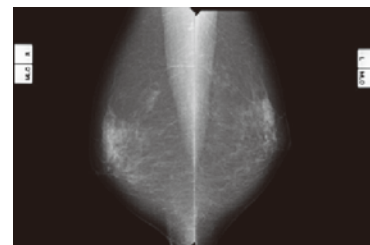
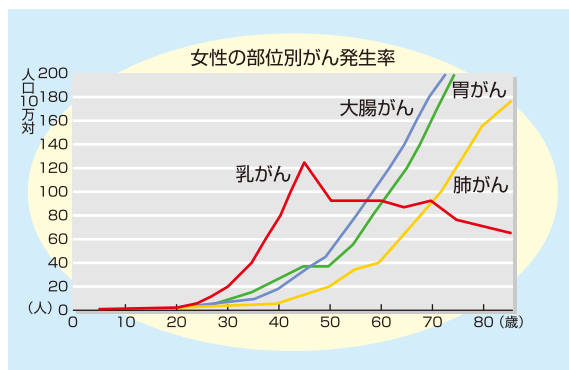

新受付窓口

医事課 太田

9月19日、念願だった医事課受付の増改築工事がついに完了いたしました。今までは狭くて、暗くて、汚かった医事課受付で、患者様には不便な思いを多々させていたことと思います。この度、広くて、明るくて、きれいな医事課に生まれかわりました。

そして、10月11日からは、受付方法をこれまでの、診察券を受診科のボックスに入れるスタイルから、受診科別の番号票を手渡しする受付スタイルに変更いたしました。

これまでは事務職員のイメージというと、少し冷たい印象をもたれることが残念ながら多かったように感じますが、この受付スタイルですと、患者様と直接お話をしながら、受付が出来、これまで以上にコミュニケーションが図れ、少しでもマイナスのイメージを払拭できたらと考えております。ハード面が良くなった以上にソフト面でもさらなる向上を目指し、努めていきたいと思っております。今後ともどうぞよろしくお願い申し上げます。



交通のご案内

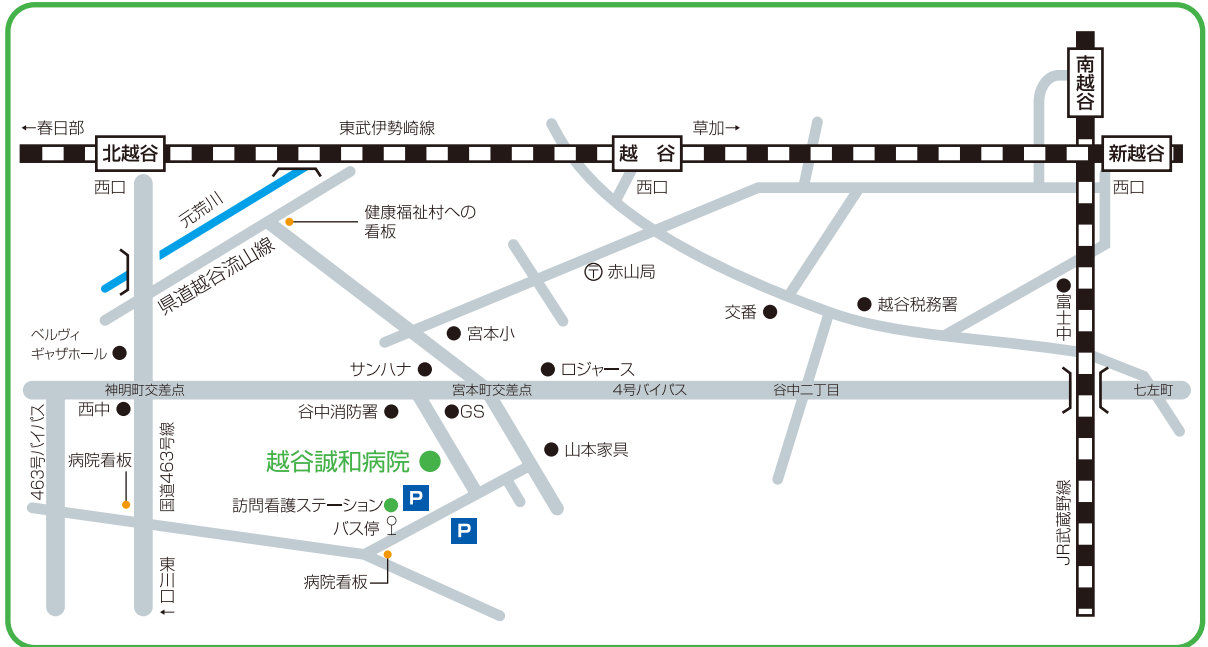

・東武伊勢崎線(日比谷線)(半蔵門線)
 北越谷駅(西口)→車で7分
 越谷駅(西口)→車で7分(銀座50分、上野40分)

・武蔵野線
 南越谷駅→車で10分、東川口駅→車で10分



当院では下記の時刻にて送迎バス(無料)を運行しております。当院へのご診察・ご面会の際はお気軽にご利用下さい。(日・祝祭日・年末年始を除く)

※尚、お急ぎの方は病院西側停留所より、越谷駅行きのタローズバスが運行しておりますので、そちらをご利用下さい。(有料)

送迎バス時刻のご案内

| 北越谷駅西口 発 | | 病院本館前 発 | |
|----------|-----|---|-----------------|
| 8 | 40 | (新)・・・新越谷駅行き (北)・・・北越谷駅行き | |
| 9 | 30 | | |
| 10 | | | |
| 11 | 15 | | |
| 12 | | 8 | |
| 13 | ※45 | 9 | 15(北) |
| 14 | | 10 | 00(新) |
| 15 | ※45 | 11 | 00(北) 45(新) |
| 16 | | 12 | |
| 新越谷駅西口 発 | | 13 | (出)20(新) ※30(北) |
| 8 | 00 | 14 | ※15(新) |
| 9 | | 15 | ※30(北) |
| 10 | 15 | 16 | ※15(新) |
| 11 | | 17 | ※00(北) ※55(新) |
| 12 | 00 | 18 | ※40(新) |
| 13 | | ※は土曜日運休です。ご注意ください。 ※途中下車希望の方はご乗車の際に運転手までお申し出下さい。 | |
| 14 | ※30 | | |
| 15 | | | |
| 16 | ※30 | | |

タローズバス 越谷駅西口～県民健康福祉村

| 越谷駅西口 発 | | | | 誠和病院前 発 | | | |
|-----------|----------------|---------------|--|---------|-------------------------|---------|--|
| 県民健康福祉村行き | | | | 越谷駅西口行き | | | |
| 月～金 | 時 | 土・日・祝 | | 月～金 | 時 | 土・日・祝 | |
| | 50 30 | 6 45 | | | 50 33 | 6 57 | |
| | 50 40 17 05 | 7 12 35 55 | | | 52 45 34 25 02 | 7 18 40 | |
| | 55 37 07 00 | 8 20 35 50 | | | 53 38 22 8 02 18 33 50 | | |
| | 55 35 10 | 9 05 20 35 55 | | | 54 38 18 9 05 18 38 58 | | |
| | 45 30 11 10 | 15 35 55 | | | 50 28 13 10 18 38 58 | | |
| | 58 40 20 07 11 | 15 30 50 | | | 58 41 23 03 11 13 33 53 | | |
| | 53 35 15 12 | 10 30 50 | | | 50 36 18 12 13 33 53 | | |
| | 48 25 07 13 | 10 30 50 | | | 38 26 08 13 13 33 53 | | |
| | 55 41 20 00 14 | 10 30 50 | | | 55 38 26 03 14 13 33 48 | | |
| | 42 28 17 15 | 10 30 50 | | | 49 25 11 15 08 33 53 | | |
| | 57 40 20 06 16 | 10 30 50 | | | 40 25 03 16 13 33 53 | | |
| | 57 37 17 17 | 10 30 50 | | | 40 20 00 17 13 33 53 | | |
| | 57 37 17 18 | 10 30 55 | | | 40 20 00 18 13 41 | | |
| | 47 32 17 19 | 15 40 | | | 57 30 15 00 19 00 26 48 | | |
| | 47 32 12 20 | 05 30 55 | | | 51 30 15 20 13 41 | | |
| | 42 22 07 21 | 15 45 | | | 43 25 05 21 00 28 45 | | |
| | 42 22 00 22 | 00 30 | | | 25 05 22 16 | | |



医療法人 康麗会 **越谷誠和病院**

〒343-0856 埼玉県越谷市谷中町4-25-5

TEL.048-966-2711

URL: //www.seiwa-amg.com.
 E-mail: //info@seiwa-amg.com.