

こしがやせいわ



理 念

地域の中核病院として、安全で質の良い医療を提供します。

基本方針

1. 私たちは、患者様の人権を尊重し、理解と同意のもと満足頂ける医療を提供します。
2. 私たちは、他の医療福祉施設と連携を図り、地域住民の健康を確保するための医療を提供します。
3. 私たちは、医療の質を向上するために自己研鑽します。

患者様の権利

1. 良質な医療を平等に受ける権利
社会的地位、信条、障害の有無などに関わらず、良質な医療を平等に受ける権利があります。
2. 個人としての人格が尊重される権利
個人の人格、価値観などが尊重され、医療従事者との協力関係のもとで医療行為を受ける権利があります。
3. 十分な説明を受ける権利
自分が受ける治療の効果や危険性、他の治療方法の有無などについて十分な説明を受ける権利があります。
4. 自分が受ける医療行為を選択する権利
治療方法などを自らの意思で選択する権利があります。別の医療機関の意見セカンドオピニオンを聞きたいというご希望も尊重します。
5. 自分が受けている医療について知る権利
自分が受けている医療について、質問することができ、診療録の開示を求める権利があります。
6. 個人のプライバシーが守られる権利
診療に関する個人情報やプライバシーは厳正に保護される権利があります。

経鼻内視鏡(鼻から行う内視鏡検査) 外科部長 井出 明毅

鼻から行う内視鏡検査(胃カメラ)を聞いたことがあるでしょうか？
もうすでにやったことがあるという方もいらっしゃるかもしれません。
今までは胃カメラは口から挿入することが普通のやり方でした。最近では太さ5mmほどの細い内視鏡ができ、口からではなく、鼻から挿入して胃の中を見る方法(経鼻内視鏡検査)が増えてきました。

鼻からの内視鏡検査は口からの内視鏡検査に比べて、のどの不快感や吐き気などの検査時の辛さが、かなり軽減されました。「胃カメラは絶対いやだ」と思っていた人も経鼻内視鏡検査なら思ったほど辛くなく、できることが期待されます。

しかしながら経鼻内視鏡にも弱点はあり、普通の内視鏡に比べると画質がやや劣ること、処置が必要な場合は限界があること、鼻の穴が狭い人には、できないことがあります。

当院でも経鼻内視鏡が導入されており、次第に受ける方も増えてきております。
口からの内視鏡検査に抵抗があるかたも経鼻内視鏡検査で、がんなどの病気を早期に発見することによって治療を行い、長生きすることができる可能性がひろがります。

より負担の少ない経鼻内視鏡検査で、おなかのチェックをしてみませんか？

【経鼻内視鏡検査をおすすめする方】

- 1) 咽頭反射が強い方(特に若い年齢)
「オエッ」となりにくく、検査中会話が可能。
- 2) 以前に経口内視鏡で辛い思いをした方。
鎮静剤を使用しなくても苦痛が少ない。
- 3) 検診目的でなるべく楽に受けたい方。

【従来の経口内視鏡検査をおすすめする方】

- 1) 口からの胃カメラに慣れている方。
- 2) 再検査、精密検査が必要な方。
- 3) 内視鏡的処置が必要な方。
- 4) 血液をさらさらにする薬を飲んでいたり、血が止まりにくい体質の方。
- 5) 鼻腔(鼻の穴)が狭い方。



常勤医師 の 紹介

氏名	診療科
出身大学	
特記事項	



くわはら たいひこ 内科
桑原大彦 小児科
金沢医科大学



おおほり まさあき 整形
大堀正明 外科
獨協医科大学
整形外科学会認定医



い で あきたけ 外科
井出明毅 外科
群馬大学
日本外科学会指導医
検診マンモグラフィ読影認定医



なかがわ あきら 内科
中川晃 (呼吸器)
東京大学



ほんごうしんいちろう 内科
本郷進一郎 (消化器)
獨協医科大学



ほそむら みきお 内科
細村幹夫 (呼吸器)
秋田大学
日本外科学会認定医



たけもと しゅんじ 整形
竹本俊二 外科
東京医科大学



はこしま あきら 内科
箱島明 (循環器)
東京医科大学大学院
日本外科学会認定医



すずきあきひで 外科
鈴木興秀 外科
埼玉医科大学



みやた たいし 外科
宮田大士 外科
浜松医科大学



はら ともひろ 外科
原朋広 外科
名古屋大学



越谷誠和病院 院長

よしなが けいご
吉永圭吾 外科

東京医科歯科大学
日本外科学会 指導医
日本消化器外科学会 指導医
日本大腸肛門病学会 指導医
検診マンモグラフィ読影 認定医



時代とともに病院は変わりつつ生きていく

最近の厚生労働省の発表によれば、日本人は世界一長寿であることがあらためて明らかになりました。2008年の日本人の平均寿命は女性86.05歳、男性79.29歳で、男女とも過去最高を更新中です。人口の高齢化と切り離せない問題が医療費の増加ですが、こちらも最近発表がありました。診療報酬はマイナス改定であったものの、医療費は過去最高の34兆円となりました。概算医療費34兆円のうち70歳以上の高齢者分は、前年度から3100億円増え14兆8000億円となり、全体の44%を占めています。日本の医療が優れているからこそ、平均寿命世界一を達成・維持できていることは間違いありませんが、それと並んで国民皆保険に代表される優れた医療保険制度も重要な役割を果たしていると思います。ただ、この世界に誇れる日本の制度も、急激な高齢化に対応しきれなくなりつつあり、団塊の世代を中心とした人々が高齢化し鬼籍に入っていく今後30年間、医療費をどうしていくのか国民的議論が今ほど必要な時はないのでしょうか。

さて、当院はこの4月から急性期病棟はDPC病院の仲間入りをしました。上尾グループでは、先行していた上尾、東大宮、津田沼の3病院に続いて、ほとんどの急性期病院がDPCに移行しました。厚生労働省は当初、平成22年度までに1000病院を目標としていましたが、今年度で既に1200を越える急性期病院がDPCに参入しました。御存知の方も多いと思いますが、DPCとはDiagnosis Procedure Combinationの略で、1日当たりの診断群分類点数により医療費を計算する定額払い方式であり、ある意味将来の医療費抑制策の一つとも考えられます。また、当院では6月から看護配置を急性期病棟で10：1から7：1に、障害者病棟で13：1から10：1に変更いたしました。病院医療に携わる者にとって、現在の医療情勢は大変厳しいものがありますが、これまで以上に医療の質を高め、当院に求められた地域医療での役割を果たしていきたいと考えております。

地域連携・医療福祉相談室のご紹介



越谷誠和病院、地域連携・医療福祉相談室では、連携業務と相談業務を5名のMSW(ソーシャルワーカー)が担当しています。

■地域連携

地元越谷市をはじめとする近隣の病院・クリニック・診療所・施設等と連携し、患者様が地域で適切な医療や介護を受けられるよう努めています。

患者様をご紹介いただいた際は、当連携・相談室が窓口となり、患者様のご状態に応じ速やかに対応できるよう、院内での受入れ体制を整えております。

また当院では、一般急性期の病床の他に、障害者病床と医療療養型病床を有しており、慢性疾患をお持ちの患者様の、療養を目的とした入院のご相談もお受けしています。その際、いただいた医療・看護・介護情報を元に、医師、看護師、MSWの他、リハビリスタッフ、薬剤師、栄養士など他職種において検討を行い、ご状態に応じたご入院の手続きをとっています。

■医療福祉相談

当院にかかられる患者様、ご家族様が安心して医療を受けられるよう社会福祉の立場から支援しています。受診・入院・退院に関わること、心理的な問題、経済的な問題、社会的な問題など様々な事柄について、患者様、ご家族様とともに問題の解決に努めます。

お困りの方がいらっしゃる際は、ぜひ当院MSWへご相談ください。

地域における医療・介護の連携の円滑化は、医療の機能分化が進み、高齢の方も増えていく中で、最重要課題と捉えております。しかしながら、まだまだ未熟な点や課題が数多くあり、地域の皆様には多大なるご迷惑をおかけしていることと思います。

当院の理念にもあります、『安全で質の良い医療』を途切れることなく提供していけるよう、患者様を中心とした地域における連携の輪がより一層広がっていくよう努力していく所存ですので、今後ともご指導、ご鞭撻のほどよろしくお願ひ申し上げます。

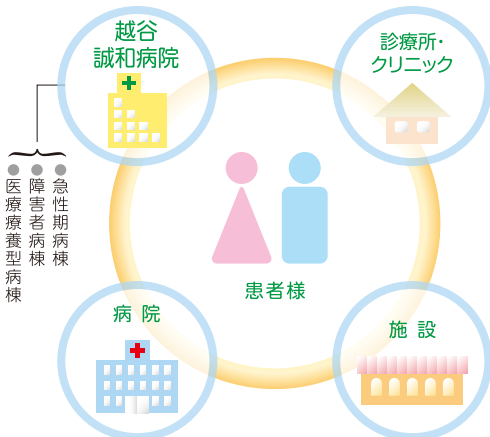

交通のご案内



・東武伊勢崎線(日比谷線)(半蔵門線)
北越谷駅(西口)→車で7分
越谷駅(西口)→車で7分(銀座50分、上野40分)

・武蔵野線
南越谷駅→車で10分、東川口駅→車で10分
・埼玉高速鉄道(南北線直通)
東川口駅→車で10分



当院では下記の時刻にて送迎バス(無料)を運行しております。当院へのご診察・ご面会の際はお気軽にご利用下さい。(日・祝祭日・年末年始を除く)

※尚、お急ぎの方は病院西側停留所より、越谷駅行きのタローズバスが運行しておりますので、そちらをご利用下さい。(有料)

送迎バス時刻のご案内

北越谷駅西口 発		病院本館前 発	
8	40	(新)・・・新越谷駅行き (北)・・・北越谷駅行き	
9	30		
10			
11	15	8	
12		9	15(北)
13	※45	10	00(新)
14		11	00(北) 45(新)
15	※45	12	
16		13	(出)20(新) ※30(北)
新越谷駅西口 発		14	※15(新)
8	00	15	※30(北)
9		16	※15(新)
10	15	17	※00(北) ※55(新)
11		18	※40(新)
12	00		
13			
14	※30		
15			
16	※30		

※は土曜日運休です。ご注意ください。
※途中下車希望の方はご乗車の際に運転手までお申し出下さい。

タローズバス 越谷駅西口～県民健康福祉村

越谷駅西口 発				誠和病院前 発			
県民健康福祉村行き				越谷駅西口行き			
月～金	時	土・日・祝		月～金	時	土・日・祝	
	50	6	45		53	33	6 43
55	40	25	10	7	00	35	50
45	30	10	8	20	45		
50	25	00	9	15	40		
50	30	10	10	00	30		
50	30	10	11	00	30		
	40	10	12	00	20	45	
50	30	10	13	05	30	50	
50	30	10	14	05	30	55	
50	30	10	15	20	55		
	35	15	16	25	50		
50	30	00	17	20	50		
	30	10	18	20	50		
	35	10	19	20	50		
	40	10	20	20	50		
	40	10	21	15			
	15	22	00				

無印：県民健康福祉村行き
○印：越谷誠和病院前行き



医療法人 康麗会 **越谷誠和病院**

〒343-0856 埼玉県越谷市谷中町4-25-5

TEL.048-966-2711

http://www.seiwa-amg.com
E-mail: info@seiwa-amg.com